NÁRODNÁ BANKA SLOVENSKA
EUROSYSTÉM

ORGANIZAČNÁ ŠTRUKTÚRA NÁRODNEJ BANKY SLOVENSKA

k 1. 4. 2019

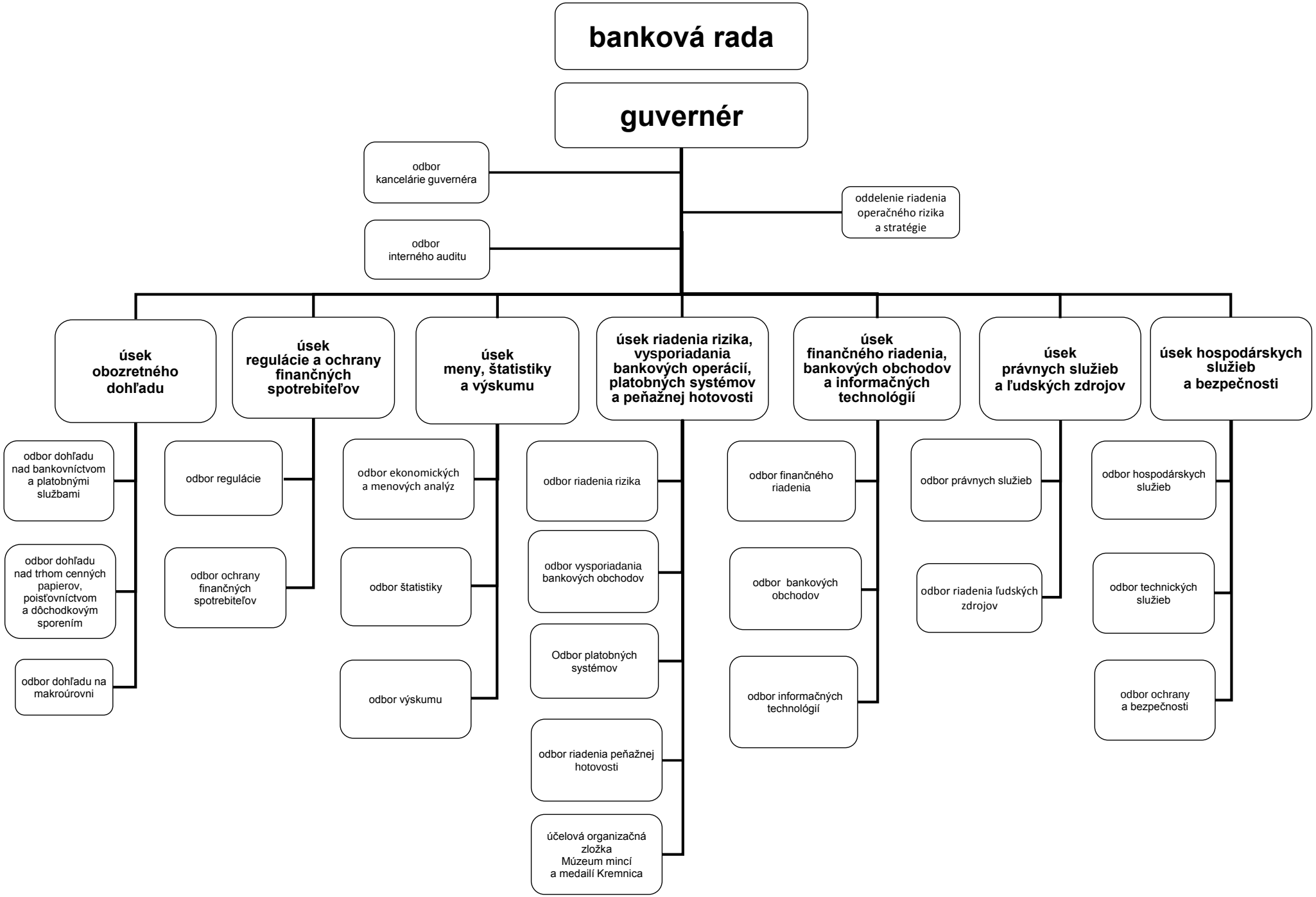
banková rada
guvernér
odbor kancelárie guvernéra
odbor interného auditu
oddelenie riadenia operačného rizika a stratégie
úsek obozretného dohľadu
úsek regulácie a ochrany finančných spotrebiteľov
úsek meny, štatistiky a výskumu
úsek riadenia rizika, vysporiadania bankových operácií, platobných systémov a peňažnej hotovosti
úsek finančného riadenia, bankových obchodov a informačných technológií
úsek právnych služieb a ľudských zdrojov
úsek hospodárskych služieb a bezpečnosti
odbor dohľadu nad bankovníctvom a platobnými službami
odbor dohľadu nad trhom cenných papierov, poisťovníctvom a dôchodkovým sporením
odbor dohľadu na makroúrovni
odbor regulácie
odbor ochrany finančných spotrebiteľov
odbor ekonomických a menových analýz
odbor štatistiky
odbor výskumu
odbor riadenia rizika
odbor vysporiadania bankových obchodov
Odbor platobných systémov
odbor riadenia peňažnej hotovosti
účelová organizačná zložka Múzeum mincí a medailí Kremnica
odbor finančného riadenia
odbor bankových obchodov
odbor informačných technológií
odbor právnych služieb
odbor riadenia ľudských zdrojov
odbor hospodárskych služieb
odbor technických služieb
odbor ochrany a bezpečnosti

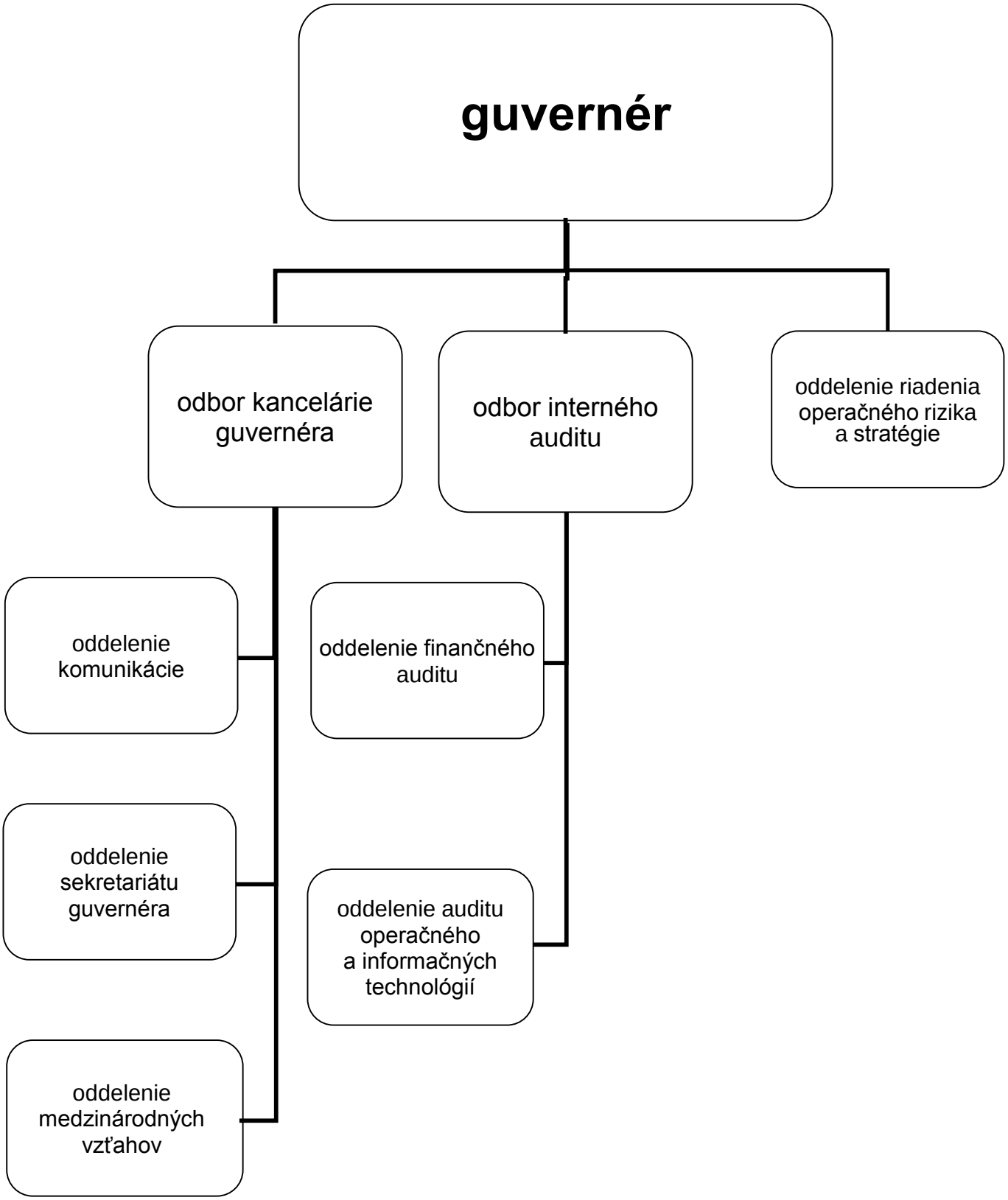
guvernér
odbor kancelárie guvernéra
odbor interného auditu
oddelenie riadenia operačného rizika a stratégie
oddelenie komunikácie
oddelenie finančného auditu
oddelenie sekretariátu guvernéra
oddelenie auditu operačného a informačných technológií
oddelenie medzinárodných vzťahov

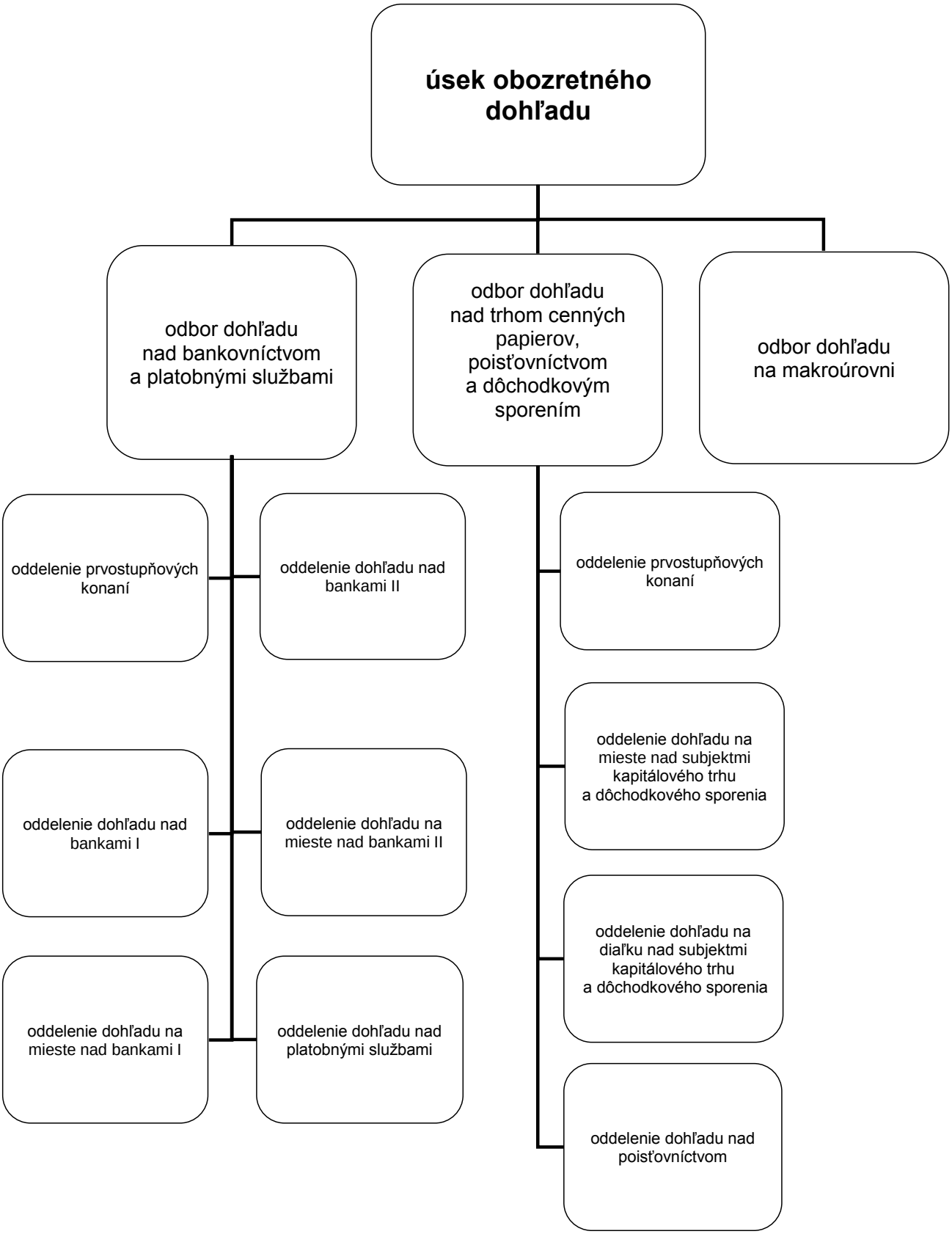
úsek obozretného dohľadu
odbor dohľadu nad bankovníctvom a platobnými službami
odbor dohľadu nad trhom cenných papierov, poisťovníctvom a dôchodkovým sporením
odbor dohľadu na makroúrovni
oddelenie prvostupňových konaní
oddelenie dohľadu nad bankami II
oddelenie dohľadu nad bankami I
oddelenie dohľadu na mieste nad bankami II
oddelenie dohľadu na mieste nad bankami I
oddelenie dohľadu nad platobnými službami
oddelenie prvostupňových konaní
oddelenie dohľadu na mieste nad subjektmi kapitálového trhu a dôchodkového sporenia
oddelenie dohľadu na diaľku nad subjektmi kapitálového trhu a dôchodkového sporenia
oddelenie dohľadu nad poisťovníctvom

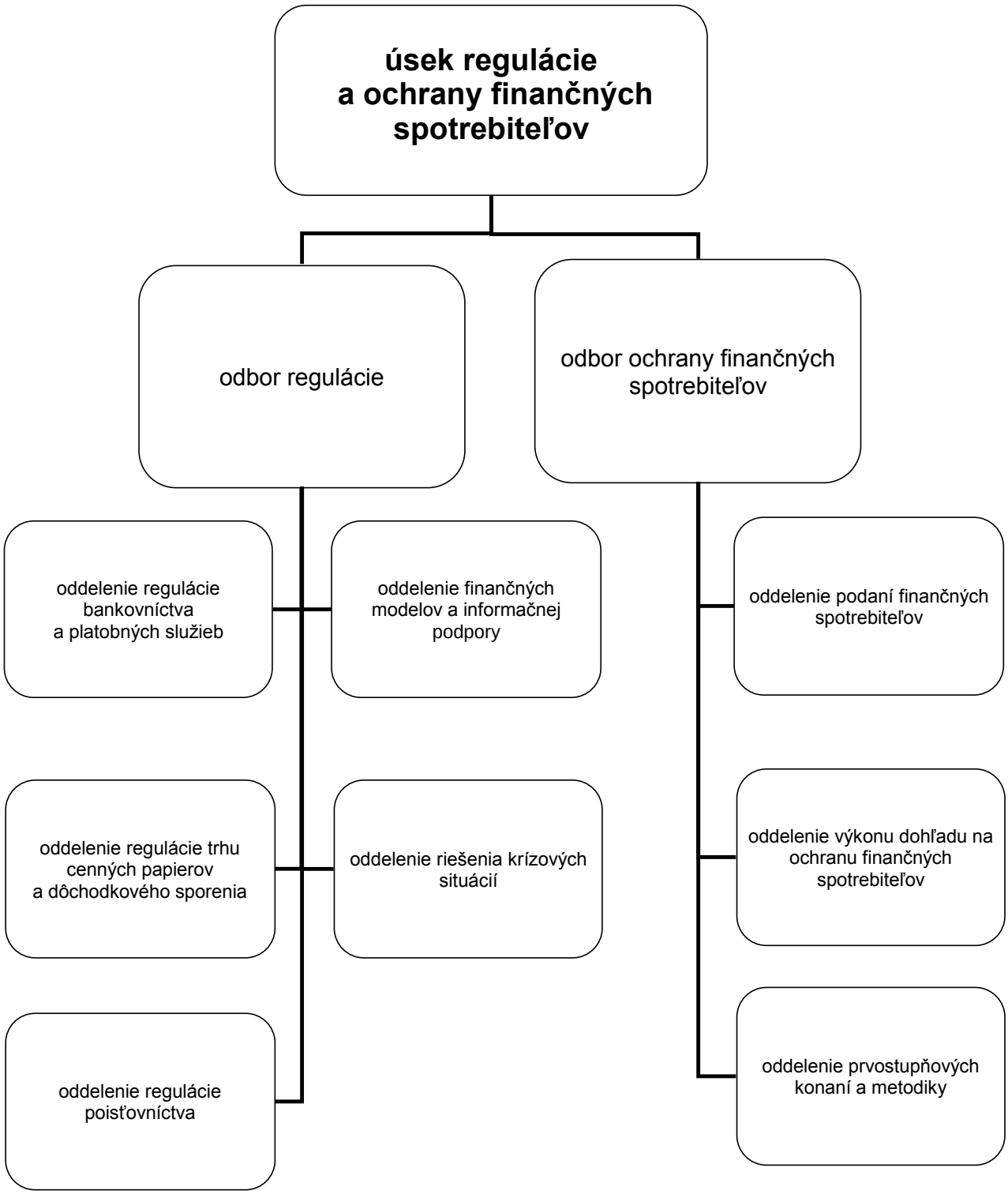
úsek regulácie a ochrany finančných spotrebiteľov
odbor regulácie
odbor ochrany finančných spotrebiteľov
oddelenie regulácie bankovníctva a platobných služieb
oddelenie finančných modelov a informačnej podpory
oddelenie podaní finančných spotrebiteľov
oddelenie regulácie trhu cenných papierov a dôchodkového sporenia
oddelenie riešenia krízových situácií
oddelenie výkonu dohľadu na ochranu finančných spotrebiteľov
oddelenie regulácie poisťovníctva
oddelenie prvostupňových konaní a metodiky

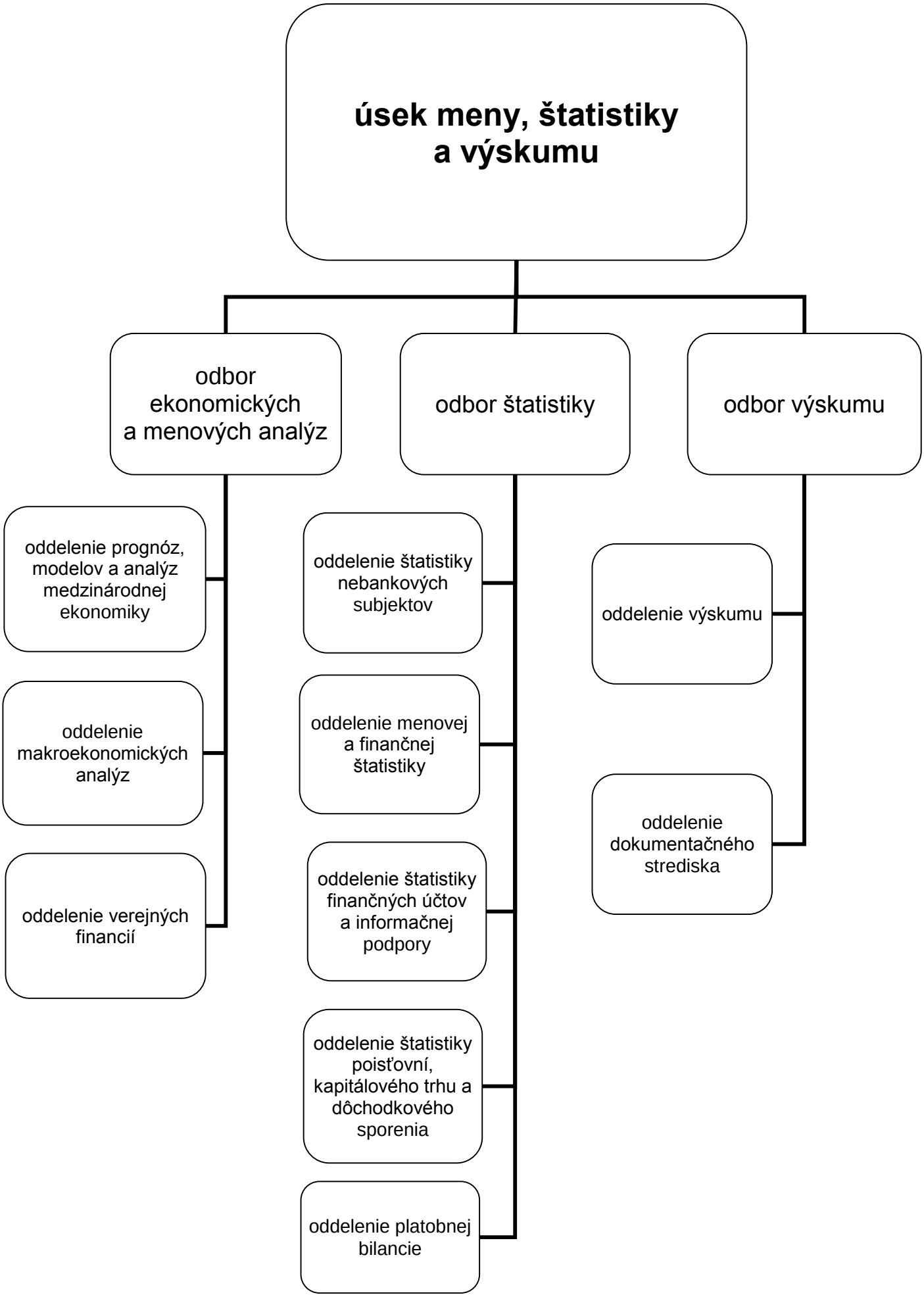
úsek meny, štatistiky a výskumu
odbor ekonomických a menových analýz
odbor štatistiky
odbor výskumu
oddelenie prognóz, modelov a analýz medzinárodnej ekonomiky
oddelenie makroekonomických analýz
oddelenie verejných financií
oddelenie štatistiky nebankových subjektov
oddelenie menovej a finančnej štatistiky
oddelenie štatistiky finančných účtov a informačnej podpory
oddelenie štatistiky poisťovní, kapitálového trhu a dôchodkového sporenia
oddelenie platobnej bilancie
oddelenie výskumu
oddelenie dokumentačného strediska

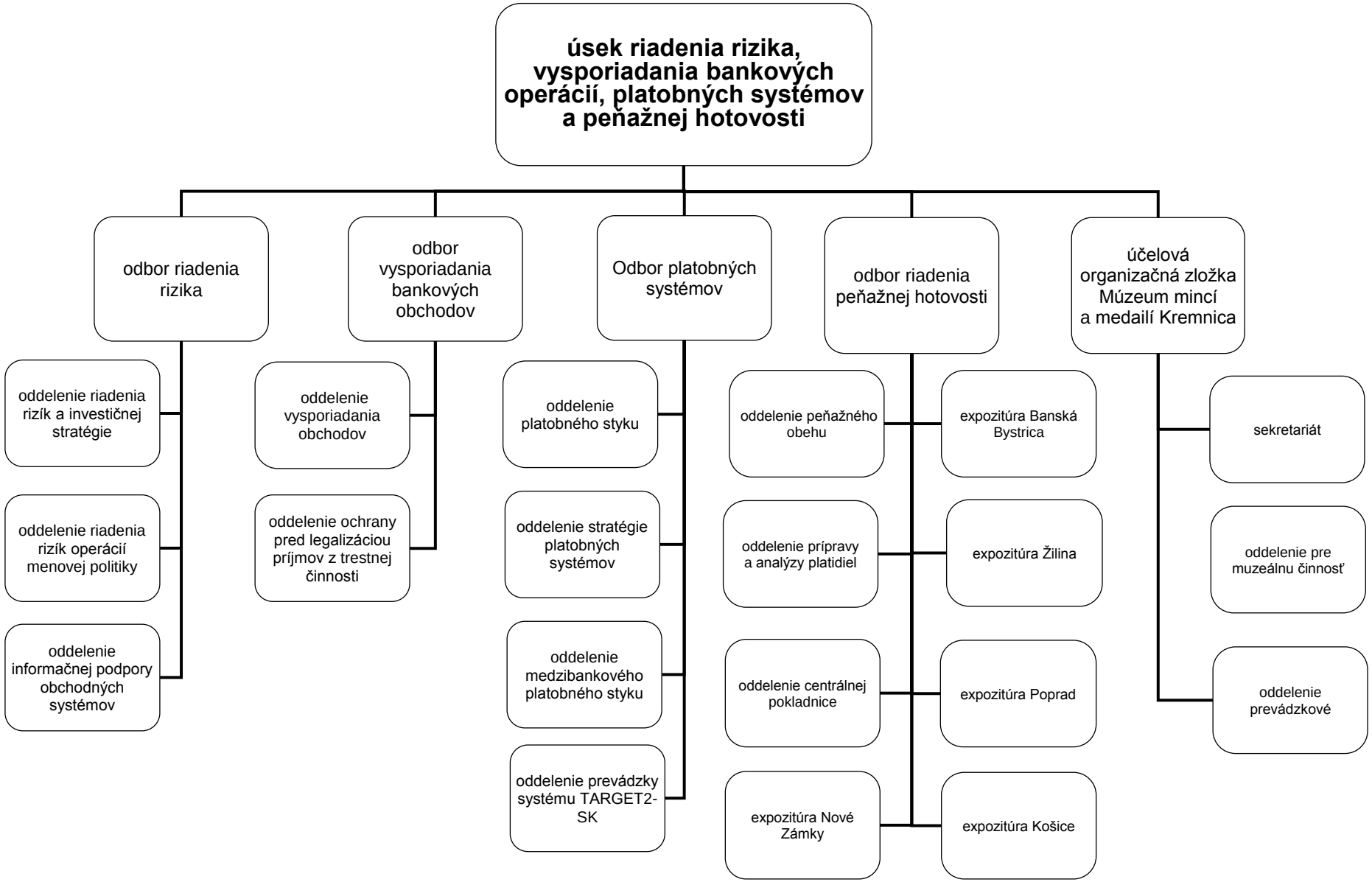
úsek riadenia rizika, vysporiadania bankových operácií, platobných systémov a peňažnej hotovosti
odbor riadenia rizika
odbor vysporiadania bankových obchodov
Odbor platobných systémov
odbor riadenia peňažnej hotovosti
účelová organizačná zložka Múzeum mincí a medailí Kremnica
oddelenie riadenia rizík a investičnej stratégie
oddelenie riadenia rizík operácií menovej politiky
oddelenie informačnej podpory obchodných systémov
oddelenie vysporiadania obchodov
oddelenie ochrany pred legalizáciou príjmov z trestnej činnosti
oddelenie platobného styku
oddelenie stratégie platobných systémov
oddelenie medzibankového platobného styku
oddelenie prevádzky systému TARGET2-SK
oddelenie peňažného obehu
oddelenie prípravy a analýzy platidiel
oddelenie centrálnej pokladnice
expozitúra Nové Zámky
expozitúra Banská Bystrica
expozitúra Žilina
expozitúra Poprad
expozitúra Košice
sekretariát
oddelenie pre muzeálnu činnosť
oddelenie prevádzkové

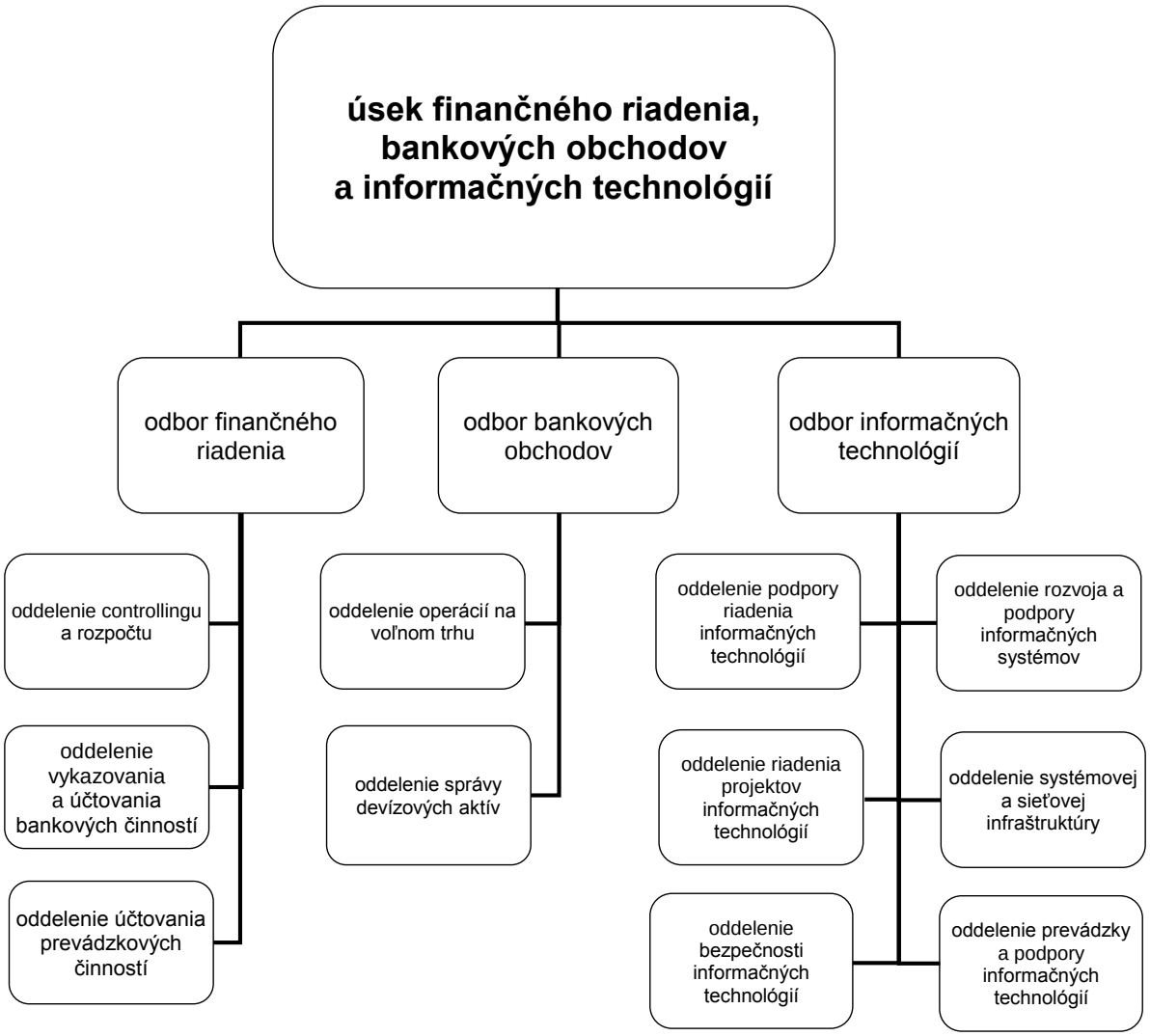
úsek finančného riadenia, bankových obchodov a informačných technológií
odbor finančného riadenia
odbor bankových obchodov
odbor informačných technológií
oddelenie controllingu a rozpočtu
oddelenie vykazovania a účtovania bankových činností
oddelenie účtovania prevádzkových činností
oddelenie operácií na voľnom trhu
oddelenie správy devízových aktív
oddelenie podpory riadenia informačných technológií
oddelenie riadenia projektov informačných technológií
oddelenie bezpečnosti informačných technológií
oddelenie rozvoja a podpory informačných systémov
oddelenie systémovej a sieťovej infraštruktúry
oddelenie prevádzky a podpory informačných technológií

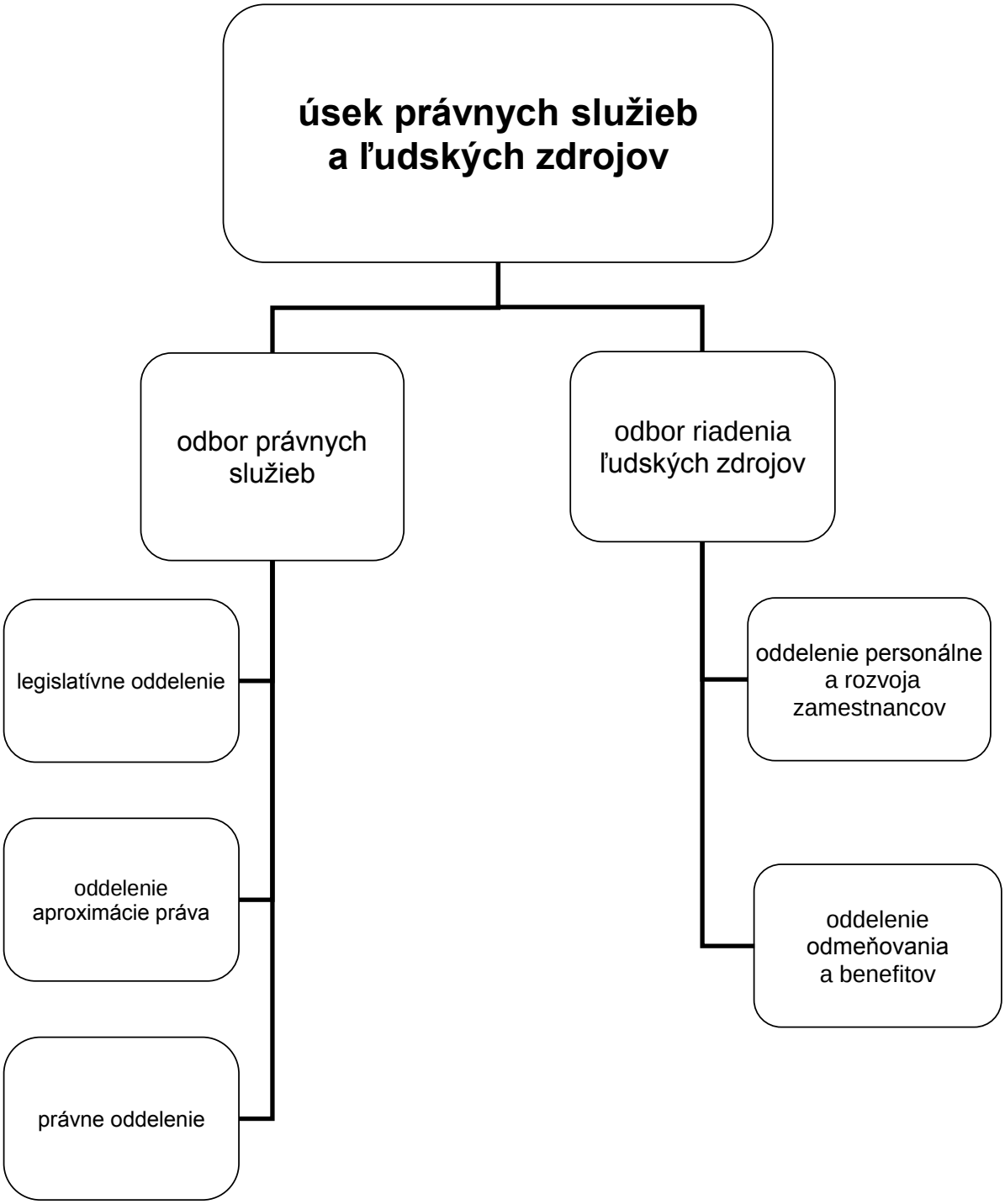
úsek právnych služieb a ľudských zdrojov
odbor právnych služieb
odbor riadenia ľudských zdrojov
legislatívne oddelenie
oddelenie aproximácie práva
právne oddelenie
oddelenie personálne a rozvoja zamestnancov
oddelenie odmeňovania a benefitov

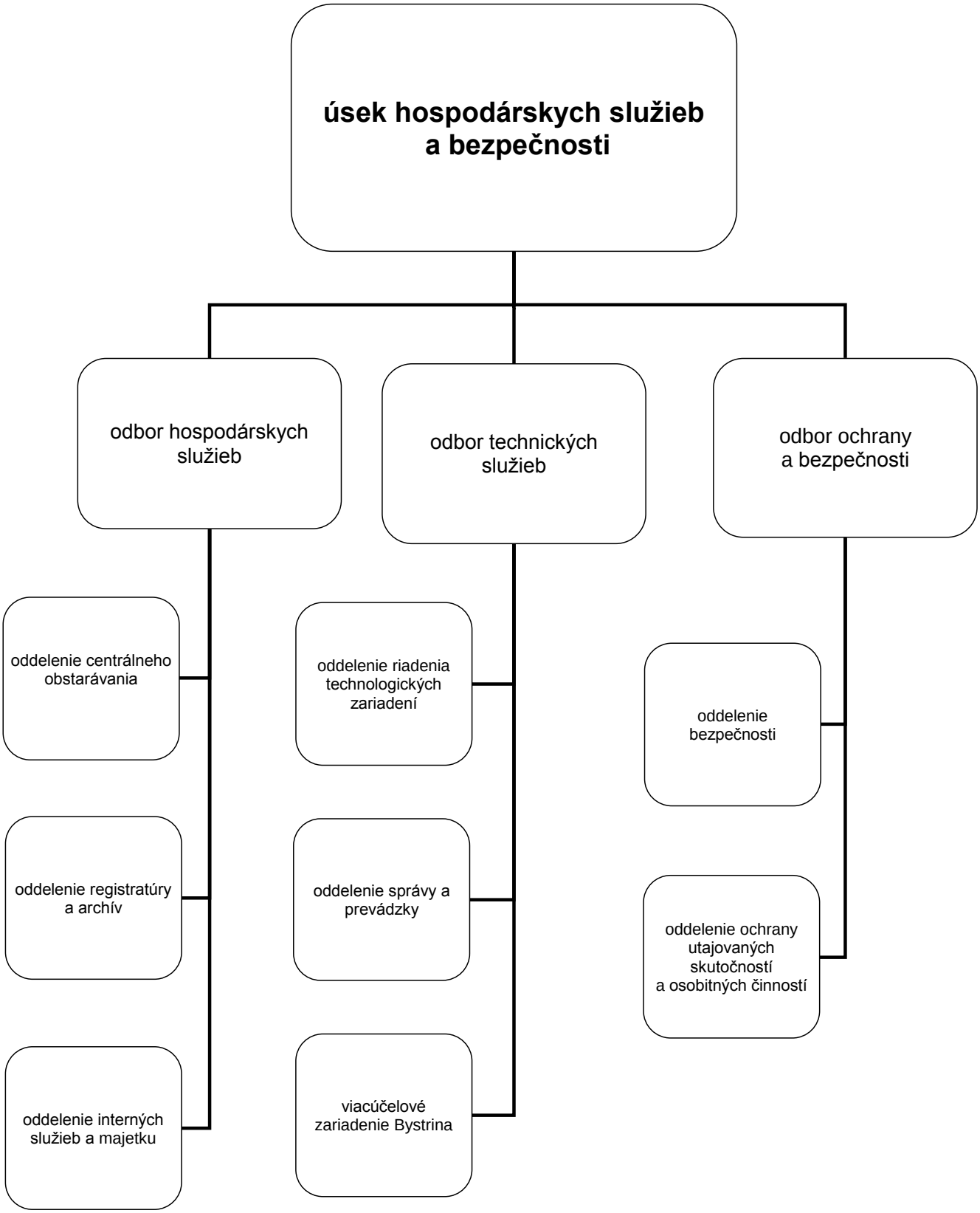
úsek hospodárskych služieb a bezpečnosti
odbor hospodárskych služieb
odbor technických služieb
odbor ochrany a bezpečnosti
oddelenie centrálneho obstarávania
oddelenie registratúry a archív
oddelenie interných služieb a majetku
oddelenie riadenia technologických zariadení
oddelenie správy a prevádzky
viacúčelové zariadenie Bystrina
oddelenie bezpečnosti
oddelenie ochrany utajovaných skutočností a osobitných činností